

101學年度中等以上學校 運動成績優良學生升學輔導甄審、甄試 網路報名系統操作手冊

適用單位：各級學校

說明會安排：

第一場：時間：101年4月11日（星期三）10：00-12：00

地點：行政院體育委員會國家運動選手訓練中心
（演講廳）

地址：高雄市左營區中海路1號

第二場：時間：101年4月18日（星期三）10：00-12：00

地點：國立臺灣體育運動大學
（行政大樓地下室視聽教室）

地址：臺中市雙十路一段16號

第三場：時間：101年4月23日（星期一）10：00-12：00

地點：行政院體育委員會聯合辦公大樓
（3樓會議室舉行）

地址：臺北市朱崙街20號

101學年度中等以上學校運動成績優良學生升學輔導委員會
國立臺灣體育運動大學

線上報名流程圖

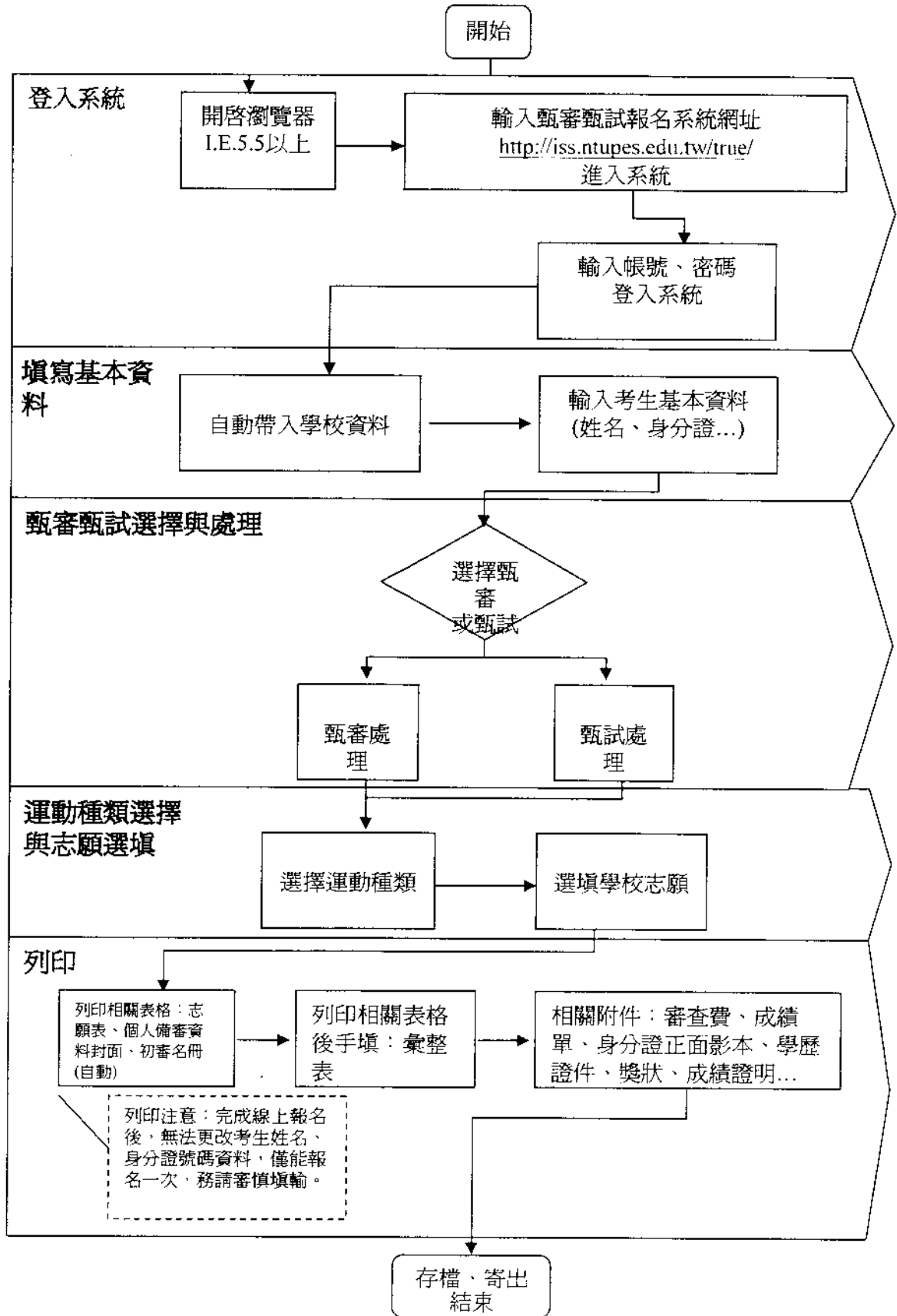

一、系統登入

- 1.1 開啓瀏覽器Microsoft Internet Browser（建議版本爲 IE 5.5以上）。
- 1.2 在網址列輸入國立臺灣體育運動大學網址 <http://www.ntupes.edu.tw>，進入後點選「中等以上學校 運動成績優良學生甄審、甄試網頁」按鈕（或鍵入網址 <http://iss.ntupes.edu.tw/true/> 即可進入升學輔導網路作業系統）。（如圖1）
- 1.3 升學輔導網路作業系統提供「甄審甄試報名系統」、「學校代碼查詢」、「忘記密碼查詢」、各項作業相關查詢功能與相關文件下載。



系統連結	說明	單位	日期
◎甄審甄試			
※100學年度甄審甄試分發名額請求項報作業	[重要]100學年度中等以上學校成績優良學生甄審甄試升學輔導簡章	招生委員會	04/14
1.一般類(完成)	[重要]點閱表-100學年度高級中等以上學校運動成績優良學生升學輔導簡章	招生委員會	04/14
2.身心障礙類(完成)	[重要]修正「中等以上學校運動成績優良學生升學輔導辦法」	招生委員會	03/30
※101學年度第一次甄審甄試報名系統(連結) NEW	[普通]參加100學年度運動成績優良學生甄審甄試說明會報名系統	招生委員會	04/13
※99學年度各校錄取考生回報系統(完成)	[普通]甄審甄試系統「密碼申請補發」	招生委員會	04/09
◎單獨招生			
※100學年度單獨招生試務資訊填報系統(連結)			
※95-99學年度單獨招生務資訊填報系統(完成)			
◎常用功能			
※學校代碼查詢(連結)			
※忘記密碼查詢(連結)			
◎甄審、甄試、獨招資訊查詢			

圖1：101學年度中等以上學校運動成績優良學生升學輔導網路作業系統

1.4 由升學輔導網路作業系統中點選「101學年度第一次甄審甄試報名系統(連結)」，可以進入甄審甄試報名系統登錄畫面(如圖2)。

1.5 輸入學校代碼與密碼，並按下登入系統。

The screenshot shows a login interface for the '101 Academic Year Secondary and Above Schools Sports Performance Excellent Students Admission System'. The main title is '101學年度中等以上學校辦理運動成績優良學生參加甄審甄試報名系統'. Below the title, there is a sub-header '(甄審甄試報名系統-登入作業)' and a prompt '請輸入學校代碼及密碼'. The login form includes two input fields: '學校代碼:' and '密碼:'. There is a checked checkbox labeled '記住學校代碼與密碼' and a '登入系統' button. Below the form, there is a section for '系統開辦及關閉時間' with labels for '系統開辦:' and '系統關閉:'. At the bottom, there is a copyright notice: '©2007~2010 NTUPES All Rights Reserved'.

圖2：甄審甄試報名系統登入畫面

1.5 若是學校代碼與密碼輸入正確，即可進入運動績優甄審甄試線上報名系統主畫面（如圖3）。

1.6 申請表（附件一、附件二）可採取列印出讓學生自行手填完成填表，或於電腦上輸入填寫完成。

1.7 報名作業提供「直接輸入」與「整批匯入」兩種方式。

101學年度中等以上學校辦理運動 成績優良學生參加甄審甄試報名系統

系統說明（必讀！）

〈報名學校資料〉

學校代碼：0000
聯絡人：陳新枝
行動電話：

學校名稱：國立臺灣體育學院
電話：04-22213108-2150
電子郵件：hcchen@ntpe.edu.tw

[登出系統](#) [修改學校資料](#)

相關表格下載： <small>（供學校列印）</small>	報名系統操作手冊下載 <small>NEW</small> ： 高中組： 附件一 附件二 國中組： 附件一 附件二
	1.直接輸入 2.整批匯入
初審名冊列印	A.高中甄審 B.高中甄試 C.國中甄審 D.國中甄試
	[送出報名結果] ※送出後，無法修改刪除填報

參加考生資料

								（※列印後，即無法修改）	
A高中組甄審	A01籃球	陸00	0000國立臺灣體育學院	女	800101	[修改] [刪除]	列印	志願填報	列印志願表
A高中組甄審	A05羽球	陸00	0000國立臺灣體育學院	女	800101	[修改] [刪除]	列印	志願填報	
A高中組甄審	A12合球	陸00	0000國立臺灣體育學院	女	800101	[修改] [刪除]	列印	志願填報	

圖3：甄審甄試報名系統主畫面

二、報名作業

2.1 點選「直接輸入」可以進入單筆新增考生資料的功能。

2.2 填報考生資料時，需正確輸入考生欲參加的甄審甄試種類、運動種類與其他詳細資料，「通訊地址」一欄亦需完整輸入。輸入完畢後，點選儲存即可儲存考生基本資料，並回到系統主畫面。點選回上一頁不儲存資料。

	1.直接輸入	2.整批匯入		
初審名冊列印	A.高中甄審	B.高中甄試	C.國中甄審	D.國中甄試
	[送出報名結果] ※送出後，無法修改刪除填報			

101學年度中等以上學校辦理運動成績優良學生參加甄審甄試報名系統

(新增考生資料作業)

學校：國立臺灣體育學院(0000)

項目	填寫資料
甄審甄試種類：	<input type="text"/> (請務必正確填選)* 請輸入考生參加甄審甄試種類。
運動代碼種類：	<input type="text"/> (請選擇代碼種類) (請填選正確的運動代碼種類)*
考生姓名：	<input type="text"/> (請填入參加甄審甄試考生姓名)*
身分證號碼：	<input type="text"/> (請輸入考生的身分證號碼)*
性別：	<input type="radio"/> 女 <input checked="" type="radio"/> 男 (請選擇考生性別)*
出生日期：	66年01月01日* 請輸入考生出生日期民國年月日。
肄(學)業學校代碼名稱：	0000國立臺灣體育學院*
畢業日期：	84年05月 (請輸入考生畢業日期)*
緊急聯絡電話：	<input type="text"/> * 請輸入考生緊急聯絡電話。
行動電話：	<input type="text"/> 請輸入行動電話。
E-mail：	<input type="text"/> 請輸入考生電子郵件帳號。
通訊地址：	郵遞區號： <input type="text"/> 983 通訊地址： <input type="text"/> 請輸入考生郵遞區號與完整通訊地址。

圖4：新增考生資料單筆輸入

2.3由系統主畫面中點選**整批匯入**的功能，可以將考生的資料批次輸入系統中（如圖5），承辦人員需依照系統上的說明，先行在Excel軟體中輸入考生的報名資料（不含志願），另外存檔成*.csv格式後，點選**瀏覽**按鈕選擇匯入的檔案來源，並點選**匯入資料**按鈕匯入到系統中。匯入檔的格式與欄位說明皆有詳細記載。匯入資料完成後，回系統主畫面即可看到考生的報名資料。

功能選單	1.直接輸入	2.整批匯入		
初審名冊列印	A.高中甄審	B.高中甄試	C.國中甄審	D.國中甄試
送出報名結果	※送出後，無法修改刪除項報			

<<匯入報名資料>>

請匯入報考的考生資料：(一般式CSV)(*.CSV格式)
Excel格式範例檔 (*.xls格式)

匯入檔：

[回系統首頁](#)

※匯入資料說明：

- 匯入檔格式為*.CSV檔（請利用 Microsoft Excel輸入資料後，另存成*.CSV檔案格式即可）。
- 匯入檔欄位依序為：

資料欄位	範例
1.運動種類	A01籃球、A02排球...（請先查詢運動代碼與種類）
2.甄審種類	A高中組甄審、C國中組甄審
3.考生姓名	考生姓名
4.身分證號	考生身分證號
5.性別	男、女
6.生日年	生日民國年
7.生日月	生日月份(01-12)
8.生日日期	生日日期(01-31)
9.畢業學校代碼與校名	考生畢業學校代碼與校名，如"0001國立政治大學"
10.畢業年度	考生畢業年度，如今年95
11.畢業學校代碼	考生畢業學校代碼，如"0001"
12.緊急聯絡電話	考生緊急聯絡電話
13.行動電話	考生行動電話
14.電子郵件帳號	考生電子郵件帳號
15.郵遞區號	考生郵遞區號
16.聯絡地址	考生聯絡地址

- 不需匯入標題，請依序將資料建置完成後，即可匯入。

圖5：新增考生資料整批匯入

2.4 系統主畫面中，每一筆考生資料可以利用「基本資料編輯」的修改功能，更改考生的報名資料（如圖6）。修正完畢後，點選儲存，即可修正考生資料。當考生的「甄審甄試種類」、「運動種類」、「身分證號碼」、「性別」有變更時，原先考生選填的志願均會被刪除，請重新鍵入考生志願。

參加考生資料									
									(※列印後，即無法修改)
A高中組甄審	A01籃球	陸00	0000國立臺灣體育學院	女	800101	[修改] [刪除]	列印	志願填報	列印志願表
A高中組甄審	A05羽球	陸00	0000國立臺灣體育學院	女	800101	[修改] [刪除]	列印	志願填報	

101學年度中等以上學校辦理運動成績優良學生參加甄審甄試報名系統

(新增考生資料作業)
學校：國立臺灣體育學院 (0000)

項目	填寫資料
甄審甄試種類：	<input type="text"/> (請務必正確填選)* 請輸入考生參加甄審甄試種類。
運動代碼種類：	<input type="text"/> (請填選正確的運動代碼種類)*
考生姓名：	<input type="text"/> (請填入參加甄審甄試考生姓名)*
身分證號碼：	<input type="text"/> (請輸入考生的身分證號碼)*
性別：	<input type="radio"/> 女 <input checked="" type="radio"/> 男 (請選擇考生性別)*
出生日期：	66年01月01日* 請輸入考生出生日期民國年月日。
肄(畢)業學校代碼名稱：	0000國立臺灣體育學院*
畢業日期：	84年06月(請輸入考生畢業日期)*
緊急聯絡電話：	<input type="text"/> * 請輸入考生緊急聯絡電話。
行動電話：	<input type="text"/> 請輸入行動電話。
E-mail：	<input type="text"/> 請輸入考生電子郵件帳號。
通訊地址：	郵遞區號：1983 <input type="text"/> 請輸入考生郵遞區號與完整通訊地址。

圖6：修改考生資料作業

2.5 系統主畫面中，利用「基本資料編輯」的刪除功能，可以刪除不用的考生資料（如圖7）。選擇欲刪除的資料，點選**確定刪除**後，可以刪除考生的基本資料連同考生原先所選填的志願。

參加考生資料								
								(※列印後，即無法修改)
A高中組甄審	A01籃球	陸00	0000國立臺灣體育學院	女	800101	[修改] [刪除]	列印	志願填報 列印志願表
A高中組甄審	A05羽球	陸00	0000國立臺灣體育學院	女	800101	[修改] [刪除]	列印	志願填報

101學年度中等以上學校辦理運動 成績優良學生參加甄審甄試報名系統

《刪除作業》

《您確定要刪除下列資料嗎？》

甄審甄試種類：	A高中組甄審
運動代碼種類：	A01籃球
考生姓名：	陸00
身分證號碼：	s222222094
性別：	女
出生日期：	800101
肄(畢)業學校：	0000國立臺灣體育學院
畢業日期：	84年6月
緊急聯絡電話：	0900123456
行動電話：	0911090090
E-mail：	
通訊地址：	(983)台中市雙十路一段16號

[確定刪除]

[回上一頁]

※刪除考生資料會一併將原先選填的志願刪除

2005~2012© NTUPES All Rights Reserved

圖7：刪除考生資料作業

2.6輸入完「基本資料」後，返回主畫面，系統將自動產生「備審資料封面」的列印功能，列印後再將封面黏貼於個人備審資料袋上。

參加考生資料							
							(※列印後，即無法修改)
A高中組甄審	A05羽球	陸00	0000國立臺灣體育學院	女	800101	[修改] [刪除]	列印 志願填報
A高中組甄審	A12合球	陸00	0000國立臺灣體育學院	女	800101	[修改] [刪除]	列印 志願填報

101學年度中等以上學校運動成績優良學生升學輔導甄審甄試

考生個人備審資料封面

姓(名)實學校代碼名稱(0000)國立臺灣體育學院
運動種類及代碼 A高中組甄審-A05羽球
姓名 陸00

序號	審查項目 (考生自我檢查)	自行 核對打勾
<small>下列審查條件請按下列順序嚴整齊齊，並以逆時針夾裝於此表下方，以防散失</small>		
1	資格審查申請表(已貼身分證正面影印本及照片2張)	<input type="checkbox"/> 是 <input type="checkbox"/> 否
2	審查費新臺幣500元匯票(低收入戶免繳，須附低收入戶證明) *匯票收款人抬頭為「國立臺灣體育運動大學」	<input type="checkbox"/> 是 <input type="checkbox"/> 否
3	志願表(志願學校系科、代碼已於報名系統選填列印並已貼照片)	<input type="checkbox"/> 是 <input type="checkbox"/> 否
4	學歷證 畢業證書或資格證明書(學生證)影印本(須加蓋承辦人及教務處戳章)應屆畢業證件： 明正本	<input type="checkbox"/> 是 <input type="checkbox"/> 否
5	成績單正本(應屆前五學期)	<input type="checkbox"/> 是 <input type="checkbox"/> 否
6	報名甄審：最優運動種類獎狀及最近三年內屬甄審、甄試資格之運動成就獎狀或成績證明者 正本、影印本各1份	<input type="checkbox"/> 是 <input type="checkbox"/> 否
7	報名甄試者：最優運動種類獎狀或成績證明(免術科檢定之證明)正本、影印本各1份	<input type="checkbox"/> 是 <input type="checkbox"/> 否
8	秩序冊(全中運、全運及教育部主辦之中等學校運動聯賽或運動競賽免繳)	<input type="checkbox"/> 是 <input type="checkbox"/> 否
9	護照影印本(以國際賽成績報名者，才需檢附)	<input type="checkbox"/> 是 <input type="checkbox"/> 否

*考生注意：裝袋前請確實核對，並將此封面黏貼於個人資料袋上

確認無誤請簽名：_____

三、志願選填與列印

3.1 在系統主畫面中，點選考生資料「志願維護」的志願填報功能，可以進入考生志願選填工作（如圖8）。左邊為依據考生甄審甄試種類、運動種類與性別所提供可選擇的志願項目，請依照志願順序依序輸入數字1~30，並點選「增加選取的志願」按鈕，新增考生的志願。

參加考生資料

								※列印後，即無法修改
A高中組甄審	A05羽球	陸00	0000國立臺灣體育學院	女	800101	[修改] [刪除]	列印	志願填報
A高中組甄審	A12合球	陸00	0000國立臺灣體育學院	女	800101	[修改] [刪除]	列印	志願填報 列印志願表

身分證號碼：s27772092	姓名：陸00
運動種類：A12合球	性別：女
列印檢查清單 (清單僅供校對用)	
回主選單	

2

可選志願(※請以數字選擇)

增加選取的志願 ※請以數字選擇

系別代碼	學校名稱	科系(組別)	備註	志願順序
A12001	亞洲大學	社會工作學系		1
A12002	亞洲大學	創意商品設計學系文化創意商品設計組		3
A12003	亞洲大學	創意商品設計學系流行精品設計組		5
A12005	國立臺東大學	體育學系		2
A12007	實踐大學	企業管理學系企業管理組(臺北校區)		7
A12009	實踐大學	風險管理與保險學系(臺北校區)		4
A12010	實踐大學	食品營養與保健生技學系(臺北校區)		6
A12011	實踐大學	家庭研究與兒童發展學系(臺北校區)		8
A12013	實踐大學	國際經營與貿易學系(臺北校區)		9

1

目前所選志願

刪除選取的志願 ※選取志願重複，將來僅保留前項。

系別代碼	順序	系別代碼	學校名稱	科系(組別)

圖8：考生志願選填作業
(依照志願順序依序輸入數字1~30)

可選志願(※請以數字選擇)

增加選取的志願 ※請以數字選擇

系別代碼	學校名稱	科系(組別)	備註	志願順序
A12001	亞洲大學	社會工作學系		
A12002	亞洲大學	創意商品設計學系文化創意商品設計組		
A12003	亞洲大學	創意商品設計學系流行精品設計組		
A12005	國立臺東大學	體育學系		
A12007	實踐大學	企業管理學系企業管理組(臺北校區)		
A12009	實踐大學	風險管理與保險學系(臺北校區)		
A12010	實踐大學	食品營養與保健生技學系(臺北校區)		
A12011	實踐大學	家庭研究與兒童發展學系(臺北校區)		
A12013	實踐大學	國際經營與貿易學系(臺北校區)		

目前所選志願

刪除選取的志願 ※選取志願重複，將來僅保留前項。

系別代碼	順序	系別代碼	學校名稱	科系(組別)
1	A12001	亞洲大學	社會工作學系	
2	A12005	國立臺東大學	體育學系	
3	A12002	亞洲大學	創意商品設計學系文化創意商品設計組	
4	A12009	實踐大學	風險管理與保險學系(臺北校區)	
5	A12003	亞洲大學	創意商品設計學系流行精品設計組	
6	A12010	實踐大學	食品營養與保健生技學系(臺北校區)	
7	A12007	實踐大學	企業管理學系企業管理組(臺北校區)	
8	A12011	實踐大學	家庭研究與兒童發展學系(臺北校區)	
9	A12013	實踐大學	國際經營與貿易學系(臺北校區)	

三、志願選填與列印

3.2 畫面右邊為考生已選的志願，可以利用勾選移除，並點選刪除選取的志願，移除不需要的志願項目（如圖9）。

參加考生資料									
									(僅列印後，即無法修改)
A高中組甄審	A05羽球	陸00	0000國立臺灣體育學院	女	800101	[修改] [刪除]	列印	志願填報	
A高中組甄審	A12合球	陸00	0000國立臺灣體育學院	女	800101	[修改] [刪除]	列印	志願填報	列印志願表

身分證號碼：s222222092		姓名：陸00	
運動種類：A12合球		性別：女	

[列印檢查清單](#) (清單僅供校對用) [回主選單](#)

可選志願(※請以數字選填)

增加選取的志願

系(科)代碼	學校名稱	科系(組)別	備註	志願選填
A12001	亞洲大學	社會工作學系		<input type="checkbox"/>
A12002	亞洲大學	創意商品設計學系文化創意商品設計組		<input type="checkbox"/>
A12003	亞洲大學	創意商品設計學系流行精品設計組		<input type="checkbox"/>
A12005	國立臺東大學	體育學系		<input type="checkbox"/>
A12007	實踐大學	企業管理學系企業管理組(臺北校區)		<input type="checkbox"/>
A12009	實踐大學	風險管理與保險學系(臺北校區)		<input type="checkbox"/>
A12010	實踐大學	食品營養與保健生技學系(臺北校區)		<input type="checkbox"/>
A12011	實踐大學	家庭研究與兒童發展學系(臺北校區)		<input type="checkbox"/>
A12013	實踐大學	國際經營與貿易學系(臺北校區)		<input type="checkbox"/>

目前所選志願

※請以數字選填

刪除選取的志願

※選取志願重複，將來僅保留前項。

移除	順序	系(科)代碼	學校名稱	科系(組)別
<input checked="" type="checkbox"/>	1	A12001	亞洲大學	社會工作學系
<input checked="" type="checkbox"/>	2	A12005	國立臺東大學	體育學系
<input checked="" type="checkbox"/>	3	A12002	亞洲大學	創意商品設計學系文化創意商品設計組
<input type="checkbox"/>	4	A12009	實踐大學	風險管理與保險學系(臺北校區)
<input type="checkbox"/>	5	A12003	亞洲大學	創意商品設計學系流行精品設計組
<input type="checkbox"/>	6	A12010	實踐大學	食品營養與保健生技學系(臺北校區)
<input type="checkbox"/>	7	A12007	實踐大學	企業管理學系企業管理組(臺北校區)
<input type="checkbox"/>	8	A12011	實踐大學	家庭研究與兒童發展學系(臺北校區)
<input type="checkbox"/>	9	A12013	實踐大學	國際經營與貿易學系(臺北校區)

圖9：刪除選取的志願

3.3 考生志願選取完成後，按選「列印檢查清單」功能，可以列印考生選擇的志願清單與基本資料核對（如圖10）。

3.4 直接點選「列印」印出志願檢查清單(不具報名效力)。請考生確認無誤後，並請相關業辦人員收存，再列印出志願表。

身分證號碼：s222222090	姓名：陸00
運動種類：A05羽球	性別：女

列印檢查清單
(清單僅供校對用)

回主選單

101學年度中等以上學校運動成績優良學生升學輔導學校志願檢查清單
(本清單僅供校對用，勿當志願表寄出)

甄審甄試種類： A高中組甄審 錄取名額： (考生免填) 運動種類： A05羽球 (考生須確認)
審查編號： 准考證編號： (考生免填)

考生姓名	陸00	身分證號碼	s222222090	考生簽名			
出生日期	80年01月01日	性別	女	肄(畢)業學校代碼名稱	0000國立臺灣體育學院	畢業日期	84年06月
校址	E-mail: hcchen@ntcpe.edu.tw 地址：404台中市雙十路一段16號			承辦人電話：04-22213108-2150		黏貼最近三個月內二吋脫帽正面半身照片一張(須與申請表照片同式)	
考生通訊地址	緊急聯絡電話：0900123456 E-mail： 郵遞區號：(983)台中市雙十路一段16號			行動電話：0900123456			
志願學校	學校名稱(全稱)	系(科)	系(科)代碼	志願學校	學校名稱(全稱)		
1	大仁科技大學	幼兒保育系	A05001				
2	大仁科技大學	資訊管理系	A05002				
3	大漢技術學院	物流管理系	A05003				

(所有簽章以簽於線上之流程系統填輸完成後列印之報表為準)

※填表須知：(電腦志願填輸詳於線上之流程及操作說明)

- 一、有關接受分發學校、系(科)、運動種類及名稱，請參閱『101學年度公私立大專院校接受運動績優生甄審、甄試分發名額彙整表』或於線上報名系統中查詢。
- 二、申請參加甄審、甄試學校，負責志願學校及系(科)名稱初審，未填志願學校及系(科)者不予分發，考生不得異議。
- 三、線上報名後之申請表、電腦志願表及報名表件須由校長、考生家長簽章，5月2日前(郵戳為憑)，於參加甄審、甄試送審證件時一併繳交，一經完成手續後不得要求更改。

圖10：志願選填檢查清單列印

3.5 在系統主畫面中，點選考生資料「志願維護」的「列印志願表」功能，可以列印考生志願表（如圖11），請考生確認簽名並請其家長及校長簽章後始可併其他相關資料寄回審查。

參加考生資料

								(※列印後，即無法修改)
A高中組甄審	A05羽球	陸00	0000國立臺灣體育學院	女	800101	[修改] [刪除]	列印	志願填報
A高中組甄審	A12合球	陸00	0000國立臺灣體育學院	女	800101	[修改] [刪除]	列印	志願填報 列印志願表

101學年度中等以上學校運動成績優良學生升學輔導學校志願表

甄審甄試種類： A高中組甄審 請從此項填 (考生免填) 運動種類： A05羽球 (考生須確認)
 審查編號： _____ 准考證編號： _____ (考生免填)

考生姓名	陸00	身分證號碼	S222222090	考生簽名	黃朝輝及黃進榮			黏貼最近三個月內二吋脫帽正面半身照片一張(須與申請表照片同式)
出生日期	80年01月01日	性別	女	肄(畢)業學校代碼名稱	0000國立臺灣體育學院	畢業日期	84年06月	
校址	E-mail: hcchen@ntpc.edu.tw		地址: 404台中市雙十路一段16號		承辦人電話: 04-22213108-2150			
考生通訊地址	緊急聯絡電話: 0900123456		行動電話: 0900123456					
	E-mail:		郵遞區號: (983)台中市雙十路一段16號					
可報學校	學校名稱(全銜)	系(科)	系(科)代碼	可報學校	學校名稱(全銜)	系(科)	系(科)代碼	
1	大仁科技大學	幼兒保育系	A05001					
2	大仁科技大學	資訊管理系	A05002					
3	大漢技術學院	物流管理系	A05003					

校長: _____ (簽章) 考生家長: _____ (簽章)

民國101年 月 日

(所有簽章以簽於線上之資訊系統填項完成後列印之報表為準)

※填表須知：(電腦志願檔填輸詳於線上之流程及操作說明)

- 一、有關接受分發學校、系(科)、運動種類及名稱，請參閱『101學年度公私立大專院校接受運動績優生甄審、甄試分發名額彙整表』或於線上報名系統中查詢。
- 二、申請參加甄審、甄試學校，負責志願學校及系(科)名稱初審，未填志願學校及系(科)者不予分發，考生不得異議。
- 三、線上報名後之申請表、電腦志願表及報名表件須由校長、考生家長簽章，5月2日前(郵戳為憑)，於參加甄審、甄試送審證件時一併繳交，一經完成手續後不得要求更改。

圖11：考生志願表列印

3.6 在系統主畫面中，點選考生資料「志願維護」的「列印志願表」功能後，即無法再修改，系統將會把「基本資料編輯」、「志願填報」等功能鎖起來，如要確認志願請先行從「志願填報」中列印志願清單核對。

參加考生資料								
								(※列印後，即無法修改)
A高中組甄審	A05羽球	陸00	0000國立臺灣體育學院	女	800101	[修改] [刪除]	列印	志願填報
A高中組甄審	A12合球	陸00	0000國立臺灣體育學院	女	800101	[修改] [刪除]	列印	志願填報 列印志願表

101學年度中等以上學校辦理運動 成績優良學生參加甄審甄試報名系統

系統說明 (必讀!)

《報名學校資料》

學校代碼：0000
聯絡人：陳新枝
行動電話：

學校名稱：國立臺灣體育學院
電話：04-22213108-2150
電子郵件：hcohen@nctpe.edu.tw

[登出系統](#) [修改學校資料](#)

相關表格下載： <small>(供填表列印)</small>	報名系統操作手冊下載 NEW:			
	高中組:	附件一	附件二	國中組: 附件一 附件二

	1.直接輸入	2.整批匯入
--	------------------------	------------------------

初審名冊列印	A.高中甄審	B.高中甄試	C.國中甄審	D.國中甄試
	[送出報名結果] ※送出後，無法修改刪除填報			

參加考生資料

參加考生資料								
								(※列印後，即無法修改)
A高中組甄審	A05羽球	陸00	0000國立臺灣體育學院	女	800101	[修改] [刪除]	列印	志願填報
A高中組甄審	A12合球	陸00	0000國立臺灣體育學院	女	800101	[修改] [刪除]	列印	志願填報 列印志願表

四、初審名冊列印

當考生的基本資料與志願輸入完畢後，利用系統主功能「初審名冊列印」下的各甄審甄試初審名冊列印，可以選擇產出的初審名冊（如圖12）。利用「列印」或是功能表「檔案」下的「列印」均可列印出初審名冊。

101學年度中等以上學校辦理運動成績優良學生參加甄審甄試報名系統

系統說明 (必讀!)

《報名學校資料》

學校代碼：0000
聯絡人：陳新枝
行動電話：

學校名稱：國立臺灣體育學院
電話：04-22213108-2150
電子郵件：hoch@ntpc.edu.tw

登出系統 修改學校資料

相關表格下載： (供甄審甄試)	報名系統操作手冊下載 NEW： 高中組: 附件一 附件二 國中組: 附件一 附件二						
直接輸入 整批匯入							
初審名冊列印	A.高中甄審 B.高中甄試 C.國中甄審 D.國中甄試						
送出報名結果! ※送出後，無法修改刪除資料							
<h4>參加考生資料</h4>							
(※列印後，即無法修改)							
A高中組甄審	A05羽球	陸00	0000國立臺灣體育學院	女	800101	列印	列印志願表
A高中組甄審	A12合球	陸00	0000國立臺灣體育學院	女	800101	[修改] [刪除]	志願填報 列印志願表
A高中組甄審	A15木球	陸小俠	0000國立臺灣體育學院	女	820101	列印	列印志願表
C國中組甄審	C03網球	陸上俠	0000國立臺灣體育學院	男	830101	[修改] [刪除]	志願填報 列印志願表

A高中組甄審

國立臺灣體育學院 101學年度中等以上學校運動成績優良學生升學輔導甄審初審名冊							
編號	考生姓名	肄(畢)業學校	性別	出生年月日	運動種類	初審意見	備註
1	陸00	0000國立臺灣體育學院	女	80.01.01	A05羽球		
2	陸小俠	0000國立臺灣體育學院	女	82.01.01	A15木球		
3	陸00	0000國立臺灣體育學院	女	80.01.01	A12合球		

備註：本表一式二份並加蓋校印，一份由申請參加甄試學校留存，另一份連同考生甄試申請表及應繳證件寄回本委員會。

圖12：初審名冊列印

五、完成報名作業

在完成所有考生基本資料與志願輸入完成並校正無誤後，利用系統主功能的「送出報名結果」功能可以列出參加考試的學生資料供校方存查（如圖13），點選「儲存最後結果並列印」，可以送出考生資料到輔導委員會後，系統會自動關閉該校修改的權限（不得再進行修改），並可列印出該校報名的自存清冊。

101學年度中等以上學校辦理運動 成績優良學生參加甄審甄試報名系統

系統說明（必讀！）

〈報名學校資料〉

學校代碼：0000
聯絡人：陳新枝
行動電話：

學校名稱：國立臺灣體育學院
電話：04-22213108-2150
電子郵件：hchen@ntcpe.edu.tw

登出系統 修改學校資料

相關表格下載：
報名系統操作手冊下載 NEW
高中組： 附件一 附件二 國中組： 附件一 附件二

1. 直接輸入 2. 整批匯入

初審名冊列印： A. 高中甄審 B. 高中甄試 C. 國中甄審 D. 國中甄試

送出報名結果 ※送出後，無法修改刪除填報

參加考生資料

							（※列印後，即無法修改）	
A高中組甄審	A05羽球	陸00	0000國立臺灣體育學院	女	800101	列印	列印志願表	
A高中組甄審	A12合球	陸00	0000國立臺灣體育學院	女	800101	[修改] [刪除]	志願填報 列印志願表	

101學年度中等以上學校運動成績優良學生升學輔導學生名冊
各校存查

學校名稱：(0000)國立臺灣體育學院

編號	甄審甄試別	考生姓名	肄(畢)業學校	性別	出生年月日	運動種類	備註
	A高中組甄審	陸00	0000國立臺灣體育學院	女	80.01.01	A05羽球	
	A高中組甄審	陸00	0000國立臺灣體育學院	女	80.01.01	A12合球	
	A高中組甄審	陸小俠	0000國立臺灣體育學院	女	82.01.01	A15木球	
	C國中組甄審	陸上俠	0000國立臺灣體育學院	男	83.01.01	C03網球	

儲存最後結果並列印 回上一頁

圖13：儲存資料並送出報名結果

範例

101 學年度中等以上學校運動成績優良學生升學輔導甄審資格審查申請表



准考證編號：_____ (考生免填) 運動種類及代碼：A1 籃球

姓名	陳筱玲	簽章	陳筱玲	性別	女	英文名字	Chen Shau Len
聯絡電話	04-22213108	手機	0919-221108	戶籍住址	台中市雙十路一段16號		
送審競賽成績	順序	運動競賽全銜名稱 (請按成績高低依序填寫, 將做為審查、分發之依據, 請慎填)				成績	獲獎日期
	1	(99)年 亞州運動會				第 4 名	99年 11月 27日
	2	()年				第 ___ 名	年 月 日
3	()年				第 ___ 名	年 月 日	

.....如不敷使用, 請依格式在此浮貼.....

資格審查 (由學校填寫)

1. 學歷：符合資格..... 是 否

2. 未曾接受甄審、甄試分發(畢業生)..... 是 否

3. 運動種類獎狀或成績證明..... 是 否

初審意見 (由學校填寫)

送審運動競賽名稱：(99)年 亞州運動會，運動種類：籃球，
 成績：第 (10) 名，符合 100 年 1 月 5 日升學輔導辦法第 2 條第 2 款。
 切結：1、本考生確於 99 年 11 月 27 日取得運動成績。
 2、本考生保證確依本升學輔導辦法之相關規定申請升學輔導。以上各項資料如有錯誤或不實填寫，願負全責。

體育組長：陳 00 (簽章) 教務主任：林 00 (簽章)
 註冊組長：王 00 (簽章) 校長：黃 00 (簽章)

複審、決賽結果(考生免填)

1. 符合甄審資格(依 100 年 1 月 5 日升學輔導辦法第 ___ 條第 ___ 款)

2. 補件()

3. 不符合原因()

複審審查委員簽名：_____

決賽審查委員簽名：_____

中華民國身分證

樣本

姓名 陳 筱 玲

出生日期 民國 57 年 6 月 5 日

發證日期 民國 94 年 7 月 1 日(北市)換發 A2

黏貼照片

(照片與志願表同式)

黏貼照片

(照片與志願表同式)

※填表須知：

- 請檢附符合甄審資格中最優成績獎狀或證明，正、影本各一份，若初審未通過，請另檢附符合甄試資料，並改填甄試申請表件及志願表。
- 凡具有甄審資格，得放棄甄審，申請甄試。改申請甄試升學者，無論錄取與否，不得再申請甄審升學。
- 凡考生應繳各項證件不齊全者，依本簡章規定不予受理。
- 上列規章事項請詳細閱讀本簡章後，妥為填給，繳交後不得要求更改，如有錯誤或不實填給，申請參加甄審學校應負全責。

範例

101 學年度中等以上學校運動成績優良學生升學輔導甄試資格審查申請表



准考證編號：_____ (考生免填) 運動種類及代碼：B.01 籃球

姓名	陳筱玲	簽章	陳筱玲	性別	女	英文名字	(非國際性成績者免填) 以國際賽成績報名者，請另附上護照影印本
聯絡電話	04-22213108	手機	0919-221108	戶籍住址	台中市雙十路一段16號		
送審運動競賽成績	運動競賽全銜名稱 (考生審查、分發一律以本欄填寫之賽事為依據，請慎填): 最優表現 (100)年 全國中等學校運動會					成績	獲獎日期
免術科檢定之證明	<input type="checkbox"/> 具有相同運動種類國手當選證明。 <input type="checkbox"/> 具有相同運動種類個人賽成績，具有甄試資格者。			<input checked="" type="checkbox"/> 須術科檢定之運動種類，請詳閱簡章第4頁第十(三)點。			

資格審查 (由學校填寫)	
1. 學歷：符合資格.....	<input checked="" type="checkbox"/> 是 <input type="checkbox"/> 否
2. 未曾接受甄審、甄試分發(畢業生).....	<input checked="" type="checkbox"/> 是 <input type="checkbox"/> 否
3. 運動種類獎狀或成績證明.....	<input checked="" type="checkbox"/> 是 <input type="checkbox"/> 否
初審意見 (由學校填寫)	
送審運動競賽名稱：(100)年 全國中等學校運動會，運動種類：籃球 成績：第(2)名，符合100年1月5日升學輔導辦法第4條第7款。 切結：1、本考生確於100年4月22日取得運動成績。 2、本考生保證確依本升學輔導辦法之相關規定申請升學輔導。以上各項資料如有錯誤或不實填寫，願負全責。	
體育組長：陳○○ (簽章)	教務主任：林○○ (簽章)
註冊組長：王○○ (簽章)	校長：黃○○ (簽章)

複審、決審結果(考生免填)	
<input type="checkbox"/> 1. 符合甄試資格(依100年1月5日升學輔導辦法第 條第 款) <input type="checkbox"/> 2. 補件() <input type="checkbox"/> 3. 不符合原因()	複審審查委員簽名： 決審審查委員簽名：

中華民國身分證 樣本 姓名 陳 筱 玲 出生年月日 民國 57 年 6 月 5 日 性別 女 發證日期 民國 94 年 7 月 1 日(北市)換發 A2	黏貼最近二個日內 二照 (照片與志願表同式)	黏貼最近二個日內 (照片與志願表同式)
---	----------------------------------	----------------------------

※填表須知：
 1、請檢附符合甄試資格中最優成績獎狀或證明一種，正、影本各一份。
 2、凡考生應繳各項證件不齊全者，依本簡章規定不予受理。
 3、上列規定事項請詳細閱讀本簡章後，妥為填報。繳交後不得要求更改，如有錯誤或不實填寫，申請參加甄試學校應負全責。